

24

Modalités de gouvernance et d'évaluation

44



Le Pro- jet de Territoire

24

INVESTIR
DANS LA SANTÉ,
LE BIEN-ÊTRE ET
L'ÉPANOUISSEMENT
DES POPULATIONS
AU SERVICE
DU DÉVELOPPEMENT
HUMAIN

44

DES VALEURS PARTAGÉES QUI PORTENT LE PROJET DE TERRITOIRE



La **solidarité** et la promotion de la citoyenneté

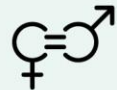

L'**égalité** "femme-homme"



L'**équité** dans le développement des bassins de vie



La **vision communautaire** partagée



La création et répartition des richesses au services de la **réduction des inégalités** et de l'attractivité du territoire



Le bien-être et le **bien vivre** dans un environnement agréable où la nature est préservée

PROJETS EMBLÉMATIQUES

incarnant les engagements en lien avec les politiques et les actions mises en œuvre dans le projet de territoire

- 1 PÔLE DE RÉFÉRENCE DU RAIL
- 2 RECONSTRUIRE LA VILLE À L'ÉCHELLE DU BASSIN MINIER
- 3 FABRIQUE DES SAVOIRS ET DE LA CITOYENNETÉ
- 4 RÉSEAU COMMUNAUTAIRE DES RESTAURATIONS SCOLAIRES ET COLLECTIVES
- 5 PÔLE DE RÉFÉRENCE DU VÉLO
- 6 ESPACES DE NATURE ET DE LOISIRS COMMUNAUTAIRES

ENGAGEMENT 1 RATTRAPER LES RETARDS DE DÉVELOPPEMENT & AGIR LÀ OÙ UN ACCOMPAGNEMENT ÉQUITABLE EST NÉCESSAIRE

"La première égalité,
c'est l'équité"
VICTOR HUGO



**INVESTIR
DANS LA SANTÉ,
LE BIEN-ÊTRE
ET L'ÉPANOUISSEMENT
DES POPULATIONS
AU SERVICE DU
DÉVELOPPEMENT
HUMAIN**

ENGAGEMENT 2 FAIRE FACE COLLECTIVEMENT AUX ENJEUX GLOBAUX

"Le secret du changement, c'est de concentrer son énergie à construire l'avenir"
SOCRATE

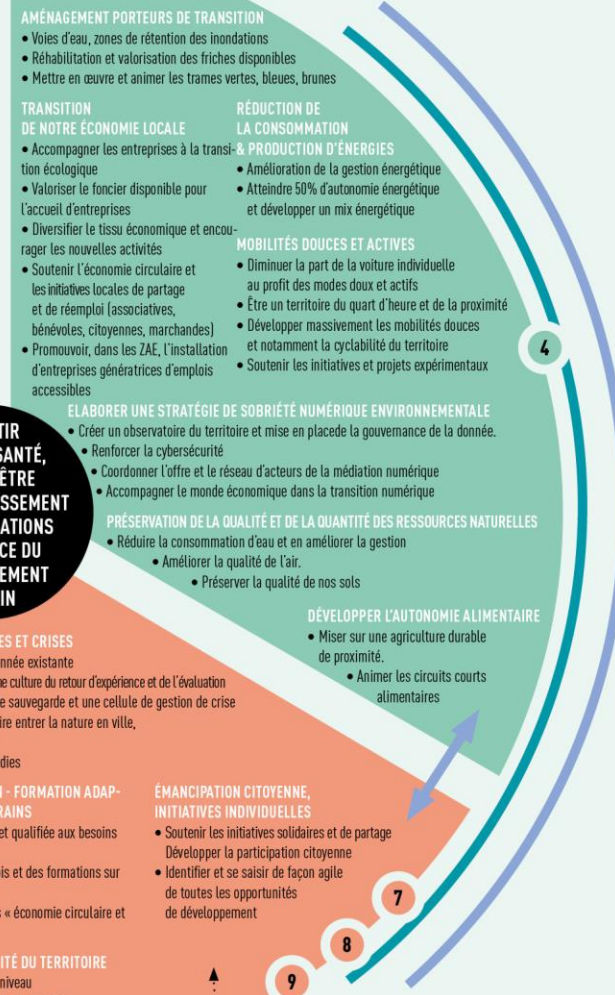

ENGAGEMENT 3 ACCOMPAGNER LES CONVERSIONS & LA RÉSILIENCE

"La résilience, c'est l'art de naviguer dans les torrents"
BORIS CYRULNIK



La gouvernance du Projet de Territoire

- ✓ Ce n'est PAS un projet d'agglomération
- ✓ Gouvernance large impliquant TOUTES les parties prenantes
- ✓ Rôle des institutions, acteurs et partenaires : plus de 100 partenaires répertoriées par les managers
 - 47 communes
 - 27 administrations d'Etat, autres collectivités territoriales, syndicats
 - 25 institutions publiques
 - 19 associations
 - 5 bailleurs sociaux
 - Des entreprises privées et mixtes (SEM, banques...)
 - Des collectifs citoyens

La gouvernance du Projet de Territoire

Cinq types de parties prenantes :

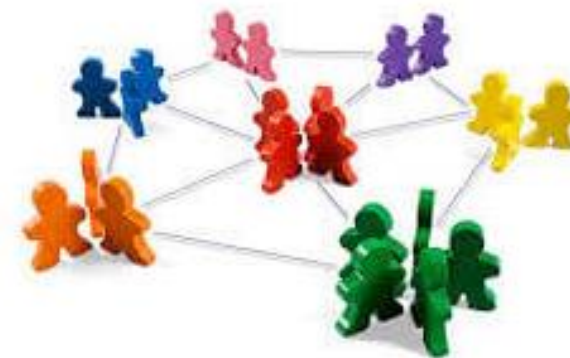

- ✓ Celles mobilisées et agissantes à nos côtés
- ✓ Celles constituant une ressource accélératrice ou une expertise nécessaire
- ✓ Celles à convaincre
- ✓ Celles considérées comme un frein à notre action mais que l'on doit associer
- ✓ Celles à créer

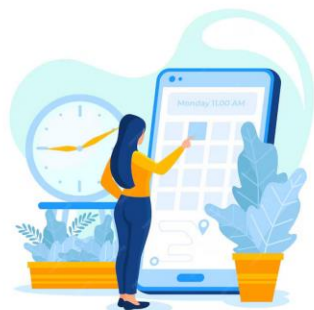

RV : Demain 14h00 – 17h00

Séminaire partenarial
« Rencontres Porte du Hainaut 2044 »



Les modalités d'évaluation du Projet de Territoire

La finalité du Projet de Territoire De quoi parlons-nous ?

- ✓ **Le bonheur local**, c'est le bonheur d'habiter un lieu où les services publics et commerciaux sont accessibles à tous, où l'on peut travailler, se loger dans un logement digne et adapté, consommer, se déplacer, se cultiver, se distraire facilement et où l'environnement et le cadre de vie sont préservés.



Les modalités d'évaluation du Projet de Territoire

- ✓ Evaluer la finalité du Projet de Territoire à 20 ans
- ✓ Evaluation conduite sous la direction des élus et des partenaires
- ✓ 3 angles d'évaluation :
 - **Population représentative** : échantillon représentatif de 1 000 personnes tous les 3/4 ans: comment vivent-ils le territoire
 - **Baromètre de suivi** régulier sur la base d'indicateurs : présenté une fois tous les 1 ou 2 ans en séminaire de gouvernance
 - **Questions évaluatives** sur l'impact ou la finalité du PDT : celles-ci serviront à guider la démarche du suivi et de l'évaluation du PDT.
 - Exemple : *En 2044, l'IDH4 s'est-il amélioré et rééquilibré sur le territoire (niveau de vie, éducation, santé) ?*

