

CAIS

Centre d'initiation sportive 3/12 ans
2022-2023

Inscription et paiement en ligne
via le Portail Famille



<https://agglo-porteduhainaut.portail-familles.com/>



La Porte du Hainaut
Communauté d'Agglomération

Sommaire

ÉDITO

p.3

CENTRE D'INITIATION SPORTIVE

- Les communes, les lieux, les adresses

p.4-5

LES ACTIVITÉS POUR LES PLUS PETITS

- Éveil équestre et Éveil sportif pour les 3/6 ans

p.6

- Trio-sport pour les 4 et/ou 5 ans (*Marquette-en-Ostrevant, Saint-Amand-les-Eaux*)

p.7

LES ACTIVITÉS DE 6 À 12 ANS OU PAR TRANCHES D'ÂGES

- Athlétisme, boxe anglaise 8/12 ans, danse hip-hop, échecs, escalade

p.8

- Équitation débutants (6/8 ans et 8/12 ans), Équitation perfectionnement 1 (8/12 ans),
Équitation perfectionnement 2 (8/12 ans)

p.9

- Escrime, football, futsal, gym artistique, gym rythmique, judo

p.9

- Natation, roller, tennis, tir à l'arc, VTT 8/12 ans et Zumba

p.10

- Multisports

p.11

p.12

TARIFS ET DATES DE FONCTIONNEMENT, CONDITIONS D'INSCRIPTION

p.13

INFORMATIONS ET RÈGLEMENT, DROIT À L'IMAGE

p.14

COMPORTEMENT ET GESTES BARRIÈRES, RENSEIGNEMENTS

p.15

Madame, Monsieur,
2022 est l'année du sport sur notre territoire !
Et quelle année ! Pour la 3^{ème} fois de son histoire,
La Porte du Hainaut a accueilli l'arrivée de la 5^{ème}
étape du Tour de France, sur le site minier d'Arenberg
Créative Mine le 6 juillet dernier.
Durant toute cette année nous honorons et fêtons le
cyclisme. Plus de trente animations organisées par la
CAPH, les communes et les associations du territoire,
ont jalonné ces derniers mois : Le top départ a été
lancé le 16 mars par la 62^{ème} édition du Grand Prix de
Denain, suivi du Paris-Roubaix Féminin et masculin les
16 et 17 avril, et les évènements cyclo-sportifs qui se
sont succédés à un rythme soutenu.



Depuis cette année, La Porte du Hainaut est labellisée « Terre de Jeux 2024 ». Nous nous sommes engagés à contribuer à faire vivre à tous les émotions des JO de Paris, changer le quotidien des habitants grâce au sport et permettre au plus grand nombre de vivre l'aventure olympique et paralympique dès maintenant. Pour y parvenir, notre meilleur outil est le Centre d'Initiation Sportive. Ouvert aux 3/12 ans pour sa 20^{ème} saison, le CIS accompagne cette dynamique et permet aux enfants d'emprunter, dès leur plus jeune âge, un chemin de santé, par la pratique d'une activité physique et sportive régulière.

Dans l'esprit olympique, le CIS promeut les valeurs du sport : L'esprit d'équipe, la solidarité, le dépassement de soi, le respect des règles, le fair-play, le plaisir et le goût de l'effort. Il a également pour vocation d'amener les enfants à découvrir différentes disciplines et de les aider à s'orienter ensuite vers l'association sportive de leur choix.

Proposant plus d'une trentaine de disciplines variées, le CIS permet aux enfants des 46 communes de La Porte du Hainaut de s'épanouir dans un sport qui leur ressemble.

Par conséquent, "Sportez-vous" bien !
Cordialement



Aymeric ROBIN
Maire de Raismes
Président de la Communauté
d'Agglomération de la porte du Hainaut

Les lieux, les adresses

Du 19 septembre 2022 au 02 juillet 2023, le Centre d'Initiation Sportive est ouvert à tous les enfants âgés de 3 à 12 ans (fermé pendant les vacances scolaires et les jours fériés). Son objectif est de donner à l'enfant le goût des activités sportives. L'enseignement dispensé fait partie d'une progression pédagogique structurée sur l'année. Les enfants devront se présenter en tenue de sport adaptée aux activités. Pour la natation, le maillot de bain et le bonnet sont obligatoires. Pour l'équitation, les bombes et cravaches sont fournies par le centre équestre.

ABSCON

- Salle des sports Émile-Mollet : place des Acacias

AVESNES-LE-SEC

- Salle César-Bavay : rue de Bouchain
- Centre équestre : rue Roger-Salengro

BOUCHAIN

- Centre équestre : avenue J.F-Kennedy
- Salle Vauban : boulevard de la République

CHÂTEAU-L'ABBAYE

- Salle polyvalente, plateau sportif : place de l'Église

DENAIN

- Salle Jean-Donain, salle Villars : boulevard du 8 mai 1945
- Centre nautique Naturéo : rue Emile Zola
- Salle Fernand-Sastre : rue Lamartine

DOUCHY-LES-MINES

- Salle du collège Émile-Littré : rue Anatole-France
- Chalet de la pétanque : ailes du parc Maingoval

ESCAUDAIN

- Centre équestre : avenue Jules-Guesde
- Salle Allende : rue Voltaire
- Piscine Maurice-Thorez : rue Ambroise-Croizat

ESCAUTPONT

- Centre équestre : 21, rue du Marais

HASNON

- Salle de la solidarité : rue du rivage

HASPRES

- Centre équestre : rue de Villers en Cauchies

HAULCHIN

- École maternelle : rue Louis-Pasteur

HAVELUY

- Salle polyvalente : rue Henri-Durre

HÉRIN

- Centre équestre : Ferme du Moulin
- Salle des sports Auguste-Delaune : rue Jean-Jaurès
- Cour de l'école : rue Suzanne-Lannoy-Blin

HORDAIN

- Complexe sportif Henri-Barbusse : rue de la Liberté

LA SENTINELLE

- Salle des sports du complexe municipal : sentier d'Hérin

LIEU-SAINT-AMAND

- Complexe sportif : route d'Avesnes-le-Sec

LOURCHES

- Salle Jean-Jaurès : rue Jean-Jaurès

MARQUETTE-EN-OSTREVANT

- Salle des sports : rue Émile-Zola

Les lieux, les adresses

MASTAING

- Salle omnisports : rue Jules-Ferry

MAULDE

- Salle de l'École, plateau sportif : rue du Mortier Millonfosse

MILLONFOSSE

- Salle de l'École : rue Roger-Salengro

MORTAGNE-DU-NORD

- Salle Jean-Stablinski : rue Fernig

NIVELLE

- Salle polyvalente : rue Achille-Dufresne

NOYELLES-SUR-SELLE

- Centre communal : rue de la Turquerie
- Salle des sports : rue Loucheur

OISY

- Halle, place de l'Église : rue de Denain

RAISMES

- Piscine Louis-Poncet : avenue du Château

RŒULX

- La Cense aux Mômes : rue de la Cense aux Mômes

ROSULT

- Salle des sports : rue Mathieu

RUMEGIES

- Salle de l'école du Ridoir : rue Alexandre-Dubois

SAINT-AMAND-LES-EAUX

- Salle Bracke-Desrousseaux : rue Henri-Durre
- Salle Maurice-Hugot : avenue d'Intervilles
- Salle du Complexe de tennis : rue de la Pannerie
- Dojo de la mairie : rue de Rivoli
- Complexe sportif Jean-Verdavaine : rue Émile-Seigneuret
- Stade Notre-Dame-d'Amour : rue Notre-Dame-d'Amour
- Maison des Archers : rue Jean-Monnet
- Salle Georges-Wallers : rue de la Croisette
- Salle Corchand : place Jean-Jaurès
- Centre équestre de l'Orée du Bois : rue de l'Orée du Bois
- Centre équestre Cap Poney : 688, rue Lothe

THIANT

- Salle du collège Jean-Jacques-Rousseau : rue Roger-Salengro

TRITH-SAINT-LÉGER

- Salle Gilberte-Levan : rue Pierre-Curie
- Centre aquatique Marcel-Robert : rue Pierre et Marie-Curie

WALLERS-ARENBERG

- Centre équestre EARL CARON : rue Blanqui

WASNES-AU-BAC

- Salle polyvalente : rue du Docteur-Calmette

WAVRECHAIN-SOUS-DENAIN

- Salle Lucien-Laurette : rue Charles-Isbergues

Pour les plus petits, par ville

Éveil équestre 3/6 ans

(Inscription uniquement pour un semestre, voir modalité p. 13.)

Voir adresses des centres équestres p. 4 et 5)

BOUCHAIN

Mercredi de 11h à 12h

ESCAUTPONT

Mercredi de 9h à 10h
et de 10h à 11h

HASPRES

Samedi de 11h30 à 12h30

SAINT-AMAND-LES-EAUX (ODB)

Mardi de 17h à 18h

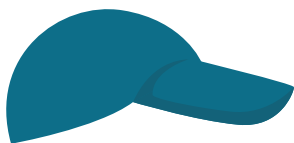

Éveil sportif 3/6 ans ABSCON

Mercredi de 15h45 à 16h45

Salle des sports Émile-Mollet

AVESNES-LE-SEC

Samedi de 9h30 à 10h30

Salle César Bavay

CHÂTEAU-L'ABBAYE

Jeudi de 17h à 17h45

Salle polyvalente

DOUCHY-LES-MINES

Samedi de 9h30 à 10h30

Salle du collège Émile-Littré

ESCAUDAIN

Samedi de 9h à 10h

Salle Allende

HAULCHIN

Samedi de 10h30 à 11h30

École maternelle

LIEU-SAINT-AMAND

Samedi de 11h à 12h

Salle des sports



LOURCHES

Mardi de 17h à 18h

Salle Jean-Jaurès

MASTAING

Mercredi de 14h à 15h00

Salle omnisports

MILLONFOSSE

Samedi de 9h30 à 10h30

Salle de l'école

NOYELLES-SUR-SELLE

Jeudi de 17h à 18h

Salle des associations

RUMEGIES

Mercredi de 16h30 à 17h30

Salle de l'école du Ridoir

SAINT-AMAND-LES-EAUX

Mercredi de 11h à 12h

Dojo de la mairie

TRITH-SAINT-LÉGER

Samedi de 11h à 12h

Dojo, salle Gilberte-Levan

Pour les plus petits, par discipline

Trio-sport pour les 4 et/ou 5 ans

Le trio-sport consiste à s'initier aux disciplines sportives citées, dans l'ordre énoncés.
La date de changement de sport est indiqué en bas de cette page.

MARQUETTE-EN-OSTREVANT :

Pour les 4 et 5 ans, ensemble

TENNIS / ATHLÉTISME / HANDBALL

Mercredi de 15h30 à 16h30

Salle des sports



SAINT-AMAND-LES-EAUX :

Pour les 4 ans

JUDO/BASKET/ESCALADE

Pour les 5 ans

1) BASKET / ESCALADE / JUDO

2) ESCALADE / JUDO / BASKET

Horaires identiques pour les 4 et 5 ans

BASKET

Mercredi de 13h30 à 14h15

Salle Bracke-Desrousseaux

ESCALADE

Mercredi de 16h15 à 17h30

Salle Maurice-Hugot

JUDO

Mercredi de 14h30 à 15h15

Dojo de la mairie

1^{er} sport du 19/09/22 au 18/12/22

2^e sport du 02/01/23 au 01/04/23

3^e sport du 03/04/23 au 02/07/23

Pour les 6/12 ans (ou par tranches d'âge)

Athlétisme

SAINT-AMAND-LES-EAUX

Mercredi de 13h30 à 14h45
Complexe omnisports Jean-Verdavaine

Boxe anglaise 8-12 ans

SAINT-AMAND-LES-EAUX

Mercredi de 17h30 à 18h30
Salle Corchand

Danse Hip-hop

HAVELUY

Mercredi de 16h15 à 17h15
Salle Polyvalente

HORDAIN

Mercredi de 14h45 à 15h45
Complexe sportif Henri Barbusse

NOYELLES-SUR-SELLE

Mercredi de 13h30 à 14h30
Centre communal

Échecs

DOUCHY-LES-MINES

Mercredi de 16h30 à 17h30
Ailes du parc Maingoval

HASNON

Jeudi de 18h à 19h
Salle solidarité

RŒULX

Mercredi de 18h à 19h
Cense aux Mômes

Escalade

DENAIN

Mardi de 17h45 à 19h
Salle Jean-Donain

DOUCHY-LES-MINES

Jeudi de 17h30 à 18h45
Salle du Collège Émile-Littré

SAINT-AMAND-LES-EAUX

Les mercredis :
6/8 ans : 14h45 à 16h
8/10 ans : 13h30 à 14h45
10/12 ans : 17h30 à 18h45
Salle Maurice-Hugot

THIANT

Lundi de 17h30 à 18h45
Salle du collège Jean-Jacques-Rousseau



Pour les 6/12 ans (ou par tranches d'âge)

Équitation

Voir adresses des centres équestres p. 4 et 5 (Inscriptions uniquement pour un semestre*, voir modalités p. 13)

* 1^{er} semestre : du 19 septembre 2022 au 19 février 2023. 2^e semestre : du 20 février 2023 au 02 juillet 2023.

Débutants - 6/8 ans

Conseillé aux enfants n'ayant jamais pratiqué.

AVESNES-LE-SEC

Mercredi de 14h à 15h

BOUCHAIN

Jeudi de 17h30 à 18h30

ESCAUDAIN

Mercredi de 9h30 à 10h30

Samedi de 9h30 à 10h30

HASPRES

Mardi de 17h30 à 18h30

SAINT-AMAND-LES-EAUX (CP)

Vendredi de 17h30 à 18h30

SAINT-AMAND-LES-EAUX (ODB)

Vendredi de 17h à 18h

WALLERS (EARL CARON)

Mercredi de 10h45 à 11h45
et de 11h45 à 12h45

Débutants - 8/12 ans

Conseillé aux enfants n'ayant jamais pratiqué.

BOUCHAIN

Mardi de 17h30 à 18h30

ESCAUDAIN

Mercredi de 13h30 à 14h30

ESCAUTPONT

Vendredi de 17h à 18h

SAINT-AMAND-LES-EAUX (CP)

Mardi de 17h30 à 18h30

SAINT-AMAND-LES-EAUX (ODB)

Vendredi de 18h à 19h

WALLERS (EARL CARON)

Mercredi de 9h45 à 10h45

Perfectionnement 1 8/12 ans

Conseillé aux enfants de 8 à 12 ans ayant déjà un cycle de pratique.

AVESNES-LE-SEC

Mercredi de 15h à 16h

BOUCHAIN

Mardi de 18h30 à 19h30

ESCAUDAIN

Samedi de 15h30 à 16h30

HÉRIN

Vendredi de 17h30 à 18h30

SAINT-AMAND-LES-EAUX (CP)

Mardi de 18h30 à 19h30

WALLERS (EARL CARON)

Samedi de 10h à 11h

Perfectionnement 2 8/12 ans

Conseillé aux enfants de 8 à 12 ans ayant déjà deux cycles de pratique.

BOUCHAIN

Lundi de 17h30 à 18h30

ESCAUDAIN

Mercredi de 18h30 à 19h30

HÉRIN

Mardi de 17h30 à 18h30

Pour les 6/12 ans (ou par tranches d'âge)

Escrime

SAINT-AMAND-LES-EAUX

Les mercredis :
6/8 ans : 9h à 10h
8/12 ans : 10h15 à 11h15
Salle George-Wallers

Football

SAINT-AMAND-LES-EAUX

Mercredi de 14h45 à 16h
Complexe omnisports Jean-Verdavaine

Futsal

NIVELLE

Mercredi de 15h15 à 16h15
Salle des sports

Gym artistique

DOUCHY-LES-MINES

Mercredi de 17h15 à 18h15
Salle du Collège Émile-Littré

Gym rythmique

MORTAGNE-DU-NORD

Samedi de 11h à 12h
Salle des sports Jean-Stablinski

WAVRECHAIN-SOUS-DENAIN

Débutants : Samedi de 9h à 10h15
Confirmés : Samedi de 10h30 à 11h45
Salle Lucien-Laurette

Judo

SAINT-AMAND-LES-EAUX

Mercredi de 15h15 à 16h15
Dojo de la mairie



Pour les 6/12 ans (ou par tranches d'âge)

Natation

Pour cette activité, il est indispensable de savoir nager 25 m. Pour valider ce savoir, une évaluation sera effectuée.

(Inscription uniquement pour un semestre*, voir modalités p.13)

Bonnet de bain obligatoire.

DENAIN

Mercredi de 14h à 15h
Centre Nautique Naturéo

ESCAUDAIN

Jeudi de 17h à 18h
Piscine Maurice-Thorez

RAISMES

Mercredi de 13h30 à 14h30
Piscine Louis-Poncet

TRITH-SAINT-LÉGER

Lundi de 17h à 18h
Centre aquatique Marcel-Robert

Roller

OISY

Mercredi 10h45 à 12h
Halle, place de l'église

WASNES-AU-BAC

Mercredi 14h à 15h15
Salle Polyvalente

Tennis

DENAIN

Mercredi de 17h à 18h15
Salle Fernand-Sastre

Tir à l'arc 8/12 ans

SAINT-AMAND-LES-EAUX

Mardi de 17h à 18h
Maison des Archers

VTT 8/12 ans

SAINT-AMAND-LES-EAUX

Mercredi de 14h à 16h
Stade Notre-Dame-D'amour

Zumba

BOUCHAIN

Mercredi de 16h à 17h
Salle Vauban (salle des glaces)

MAULDE

Mercredi de 13h45 à 15h
École + Plateau sportif

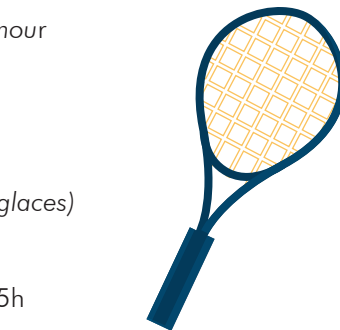
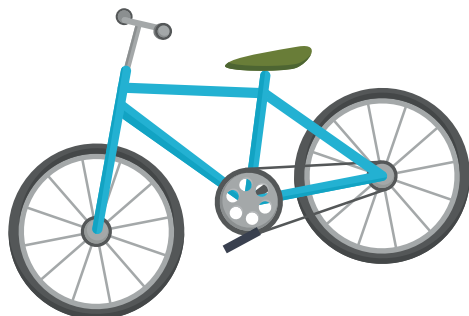

Pour les 6/12 ans (ou par tranches d'âge)

Multisports (par ville)

Attention : pour Denain changement de salle au changement de semestre (voir p.13)

CHÂTEAU-L'ABBAYE

NOUVELLES ACTIVITÉS*

Jeudi de 17h45 à 18h45

Salle polyvalente + Plateau sportif

DENAIN

ESCALADE / ATHLÉTISME

Vendredi de 17h à 18h15

Salle Jean-Donain puis salle Villars

ROLLER / ESCALADE

Vendredi de 17h à 18h15

Salle Villars puis salle Jean-Donain

HÉRIN

KINBALL / BADMINTON / ROLLER

Mercredi de 10h45 à 12h

Salle Auguste-Delaune et cour de l'école

Suzanne-Lannoy-Blin

LA SENTINELLE

MULTISPORTS (CROSSE CANADIENNE, PETEKA/INDIAKA, SPEEDBALL/KINBALL)

Mercredi de 10h45 à 11h45

Salle des sports du complexe municipal

ROSULT

CIRQUE / VTT

Mercredi de 15h à 16h30

Salle des sports



*Nouvelles activités : Crosse canadienne, kinball-omnikin, Korbball, Peteca-Indiaka, Speedball, Speedminton, Torball

Tarifs et dates de fonctionnement

Du 19 septembre 2022 au 02 juillet 2023- Hors vacances scolaires et jours fériés.

Tarifs 1

Pour les enfants habitant dans une des communes de la Communauté d'Agglomération de La Porte du Hainaut (voir carte en page 3) :

CIS : 15 €/an/activité
CIS ÉQUITATION ET NATATION* :
20 €/semestre/activité

Tarifs 2

Pour les enfants habitant dans une commune extérieure à la Communauté d'Agglomération de La Porte du Hainaut :

CIS : 125 €/an/activité
CIS ÉQUITATION ET NATATION* :
125 €/semestre/activité

* Détail des semestres : pour les activités équitation et natation

> 1^{er} semestre : du 19 septembre 2022 au 19 février 2023 > 2^e semestre : du 20 février 2023 au 02 juillet 2023.

Attention, l'inscription pour l'équitation et la natation n'est possible que pour un semestre !

Toutefois, le Service des sports pourra accepter les réinscriptions dans la limite des places disponibles, à compter du 13 février 2023 uniquement.

Conditions d'inscription

- Les inscriptions sont possibles tout au long de l'année dans la limite des places disponibles sur le portail famille en scannant le QRcode présent sur cette plaquette.
- Ne présenter aucune contre-indication médicale à la pratique sportive.
- Ne pas être inscrit(e) dans un club sportif de la discipline choisie.
- Savoir nager 25 m pour les activités natation (une évaluation sera effectuée pour valider ce savoir).
- Pour le CIS 3/6 ans : être âgé(e) de 3 à 6 ans (3 ans révolus au jour de l'inscription).
- Pour le CIS Trio 4 ans : être âgé(e) de 4 ans (révolus à l'inscription).
- Pour le CIS Trio 5 ans : être âgé(e) de 5 ans (révolus à l'inscription).
- Pour le CIS 6/12 ans : être âgé(e) de 6 à 12 ans (6 ans révolus au jour de l'inscription et ne pas avoir 13 ans au moment de l'inscription).
- Avoir payé en ligne via le Portail Famille.
- Aucun changement d'activité ne pourra se faire en cours d'année. Celui-ci fera l'objet d'une nouvelle inscription.

Informations | Règlement

- À compter de cette saison, les inscriptions se feront à partir du 1^{er} septembre uniquement via le portail famille (avec, après instruction du dossier, un paiement en ligne) en scannant le QR code ou par l'URL suivante : <https://agglo-porteduhainaut.portail-familles.com/>
- Si un de vos enfants a déjà fréquenté le CIS en 2021-2022, vous avez déjà un compte sur la plateforme, N'EN CRÉEZ PAS D'AUTRE.
- Des référents de proximité dans les communes ont été formés pour vous aider dans vos démarches.
- Le service des sports tiendra des permanences téléphoniques qui seront communiqués sur le portail famille. Il sera principalement mobilisé sur la validation des inscriptions.
- En cas de nécessité de changement de lieu, et après avoir été informé(e) par courriel ou par téléphone, j'autorise mon enfant à pratiquer son activité dans un lieu voisin de celui initialement prévu.
- Toute absence doit être signalée à l'encadrant de l'activité.
- Au delà de trois absences de l'enfant non excusées ou de trois retards pour le reprendre à l'issue de la séance, le Service des sports de La Porte du Hainaut se verra dans l'obligation d'annuler l'inscription, sans remboursement.
- La Porte du Hainaut se réserve le droit de ne pas autoriser les parents à rester.
- La Porte du Hainaut et l'éducateur sont responsables de l'enfant du début jusqu'à la fin de la séance.
- Les responsables légaux s'engagent à s'assurer de la présence de l'éducateur lorsqu'ils déposent leur enfant et ils s'engagent à venir le chercher à l'issue de la séance.
- En cas de non-respect et pour protéger l'enfant, en application de la loi, La Porte du Hainaut, en dernier recours, se réserve le droit de contacter les autorités compétentes.

Si l'enfant abandonne l'activité en cours d'année, veuillez le signaler auprès du Service des sports de La Porte du Hainaut afin qu'il libère le créneau correspondant, au bénéfice d'autres enfants.
Aucun remboursement ne pourra être effectué.

Droit à l'image

Des photographies peuvent être réalisées dans le cadre des activités du CIS. Si vous ne souhaitez pas que votre enfant soit pris en photo, veuillez le signaler par email au Service des sports.

Comportement & gestes barrières pour une bonne reprise

Les règles sont susceptibles d'être modifiées en fonction de l'évolution de la situation sanitaire et des mesures gouvernementales.

- Si je suis malade, fiévreux, si je tousse, je reste chez moi et j'appelle un médecin.
- Vestiaire fermé > j'arrive en tenue de sport propre.
- L'accueil se fera à l'extérieur de la structure, aucun accompagnant n'est autorisé à entrer.
- Je respecte scrupuleusement les horaires.
- À l'entrée de la salle, je me nettoie les mains avec du gel hydroalcoolique (fourni par La Porte du Hainaut).
- Je pose mes affaires à distance de celle des autres pratiquants.
- Je salue mes partenaires et l'éducateur en respectant les gestes barrières. (pas de contact).

Renseignements

Communauté d'Agglomération de La Porte du Hainaut
Site minier de Wallers-Arenberg - Rue Michel-Rondet - BP 59
59135 WALLERS-ARENBERG
Tél. : 03.27.09.00.93 - Fax : 03.27.21.09.03
Centre d'Initiation Sportive - Service des sports de La Porte du Hainaut
Tél. : 03.27.09.92.80 - Fax : 03.27.09.62.30
E-mail : cis-sport@agglo-porteduhainaut.fr
Site Internet : www.agglo-porteduhainaut.fr



La Porte du Hainaut
Communauté d'Agglomération

Site minier de Wallers-Arenberg - Rue Michel-Rondet - BP 59
59135 WALLERS-ARENBERG

Tél. : 03.27.09.00.93 - Fax : 03.27.21.09.03
www.agglo-porteduhainaut.fr

Service des sports :
Tél. : 03.27.09.92.80 - Fax : 03.27.09.92.30

Inscrivez-vous ici



<https://agglo-porteduhainaut.portail-familles.com/>