



PLAN LOCAL D'URBANISME INTERCOMMUNAL

Plan de secteur réglementaire n°10
 Abscon, Douchy-les-Mines, Escaudain, Lourches,
 Rœulx, Wavrechain-sous-Denain
 PIECE N° 4-B-1

PLAN DE ZONAGE ESCAUDAIN - PLANCHE 1

Document corrigé dans le cadre de la procédure de révision allégée n°2

APPROBATION Vu pour être annexé à la délibération du C.C. du

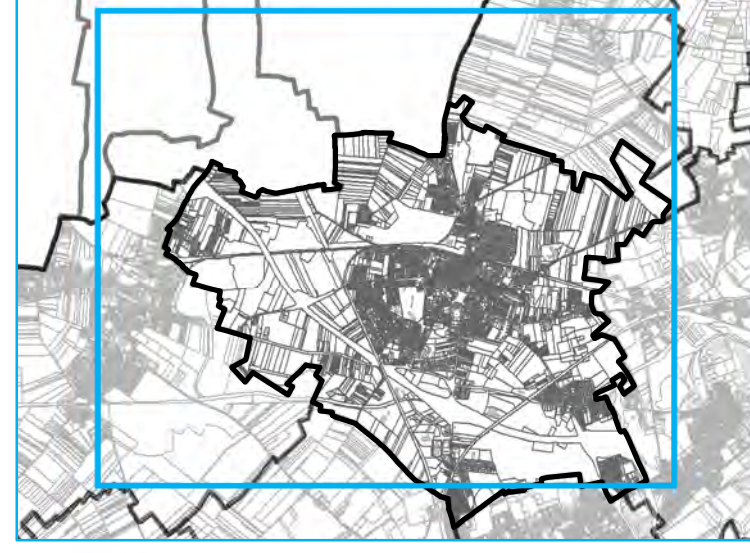

ÉCHELLE : 1/5000

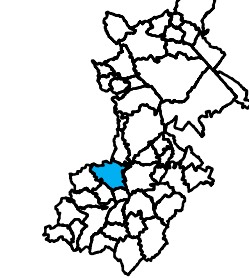

La Porte du Hainaut
 Elaboration du Plan Local d'Urbanisme Intercommunal
 Invention de l'avenir de notre territoire 2010-2020

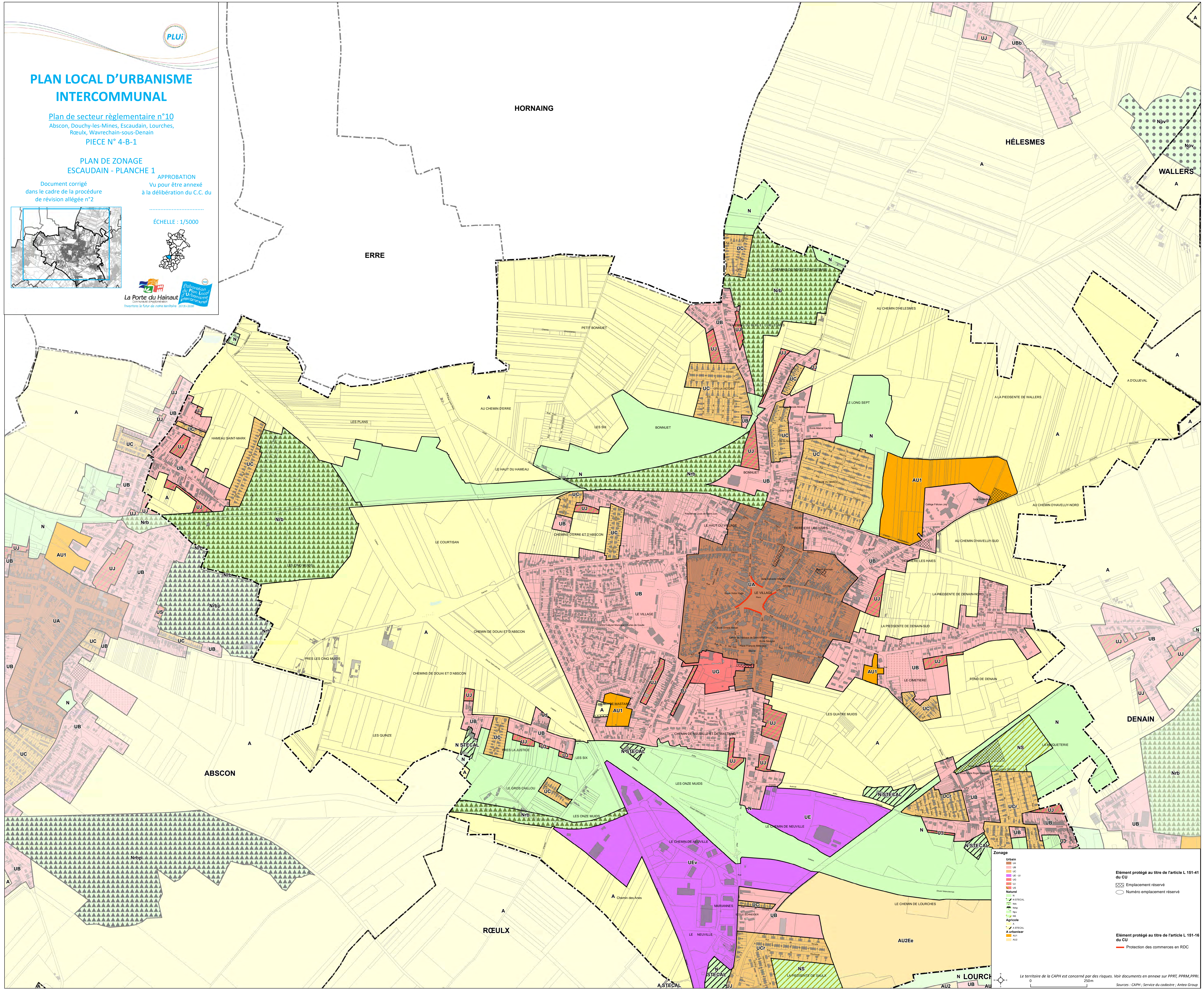

Zonage

- Urban
- UB
- UC
- UCr
- UCv
- UCe
- UCa
- Naturel
- N
- Nstécal
- Nsb
- Nsbv
- Nsbh
- Nsbm
- Nsbp
- Nsbq
- Nsbx
- Nsby
- Nsbz
- Agro
- Agroa
- Agroa1
- Agroa2
- Agroa3
- Agroa4
- Agroa5
- Agroa6
- Agroa7
- Agroa8
- Agroa9
- Agroa10
- Agroa11
- Agroa12
- Agroa13
- Agroa14
- Agroa15
- Agroa16
- Agroa17
- Agroa18
- Agroa19
- Agroa20
- Agroa21
- Agroa22
- Agroa23
- Agroa24
- Agroa25
- Agroa26
- Agroa27
- Agroa28
- Agroa29
- Agroa30
- Agroa31
- Agroa32
- Agroa33
- Agroa34
- Agroa35
- Agroa36
- Agroa37
- Agroa38
- Agroa39
- Agroa40
- Agroa41
- Agroa42
- Agroa43
- Agroa44
- Agroa45
- Agroa46
- Agroa47
- Agroa48
- Agroa49
- Agroa50
- Agroa51
- Agroa52
- Agroa53
- Agroa54
- Agroa55
- Agroa56
- Agroa57
- Agroa58
- Agroa59
- Agroa60
- Agroa61
- Agroa62
- Agroa63
- Agroa64
- Agroa65
- Agroa66
- Agroa67
- Agroa68
- Agroa69
- Agroa70
- Agroa71
- Agroa72
- Agroa73
- Agroa74
- Agroa75
- Agroa76
- Agroa77
- Agroa78
- Agroa79
- Agroa80
- Agroa81
- Agroa82
- Agroa83
- Agroa84
- Agroa85
- Agroa86
- Agroa87
- Agroa88
- Agroa89
- Agroa90
- Agroa91
- Agroa92
- Agroa93
- Agroa94
- Agroa95
- Agroa96
- Agroa97
- Agroa98
- Agroa99
- Agroa100

Élément protégé au titre de l'article L 151-41 du CU

- Emplacement réservé
- Numéro emplacement réservé

Élément protégé au titre de l'article L 151-16 du CU

- Protection des commerces en RDC

Le territoire de la CAPH est concerné par des risques. Voir documents en annexe sur PPRt, PPRM, PPRi.
 Sources : CAPH ; Service du cadastre ; Antea Group



PLAN LOCAL D'URBANISME INTERCOMMUNAL

Plan de secteur réglementaire n°10
Abscou, Douchy-les-Mines, Escaudain, Lourches,
Rœulx, Wavrechain-sous-Denain
PIECE N° 4-B-1

PLAN DE ZONAGE ESCAUDAIN - PLANCHE 2

Document corrigé dans le cadre de la procédure de révision allégée n°2

APPROBATION Vu pour être annexé à la délibération du C.C. du

ÉCHELLE : 1/5000

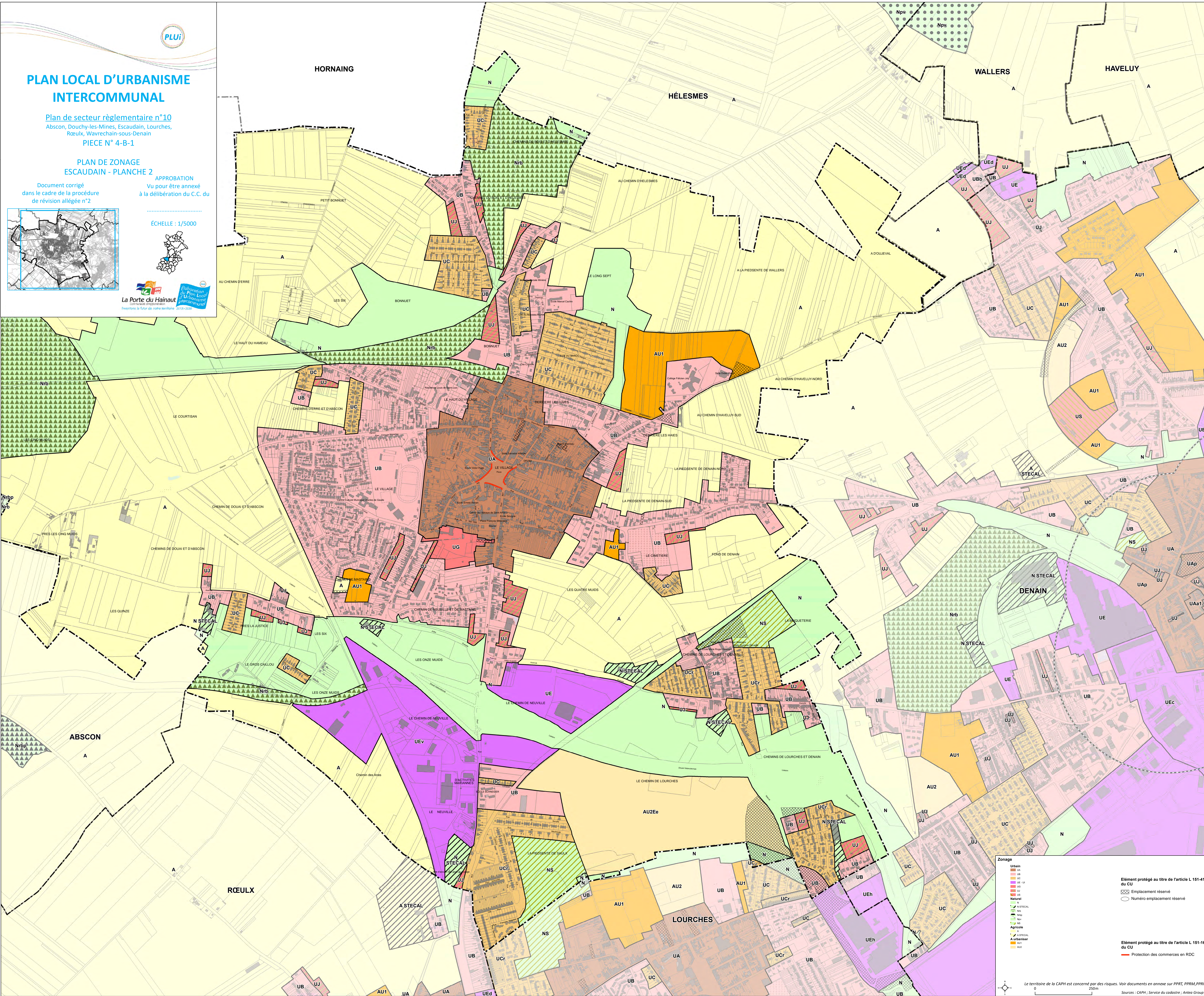

Zonage

- Urban
 - UB
 - UBa
 - UBb
 - UBc
 - UBd
 - UBe
 - UBf
 - UBg
 - UBh
 - UBi
 - UBj
 - UBk
 - UBl
 - UBm
 - UBn
 - UBo
 - UBp
 - UBq
 - UBr
 - UBs
 - UBt
 - UBu
 - UBv
 - UBw
 - UBx
 - UBy
 - UBz
- Naturel
 - N
 - Nb
 - Nc
 - Nd
 - Ne
 - Nf
 - Ng
 - Nh
 - Ni
 - Nj
 - Nk
 - Nl
 - Nm
 - Nn
 - NO
 - Np
 - Nq
 - Nr
 - Ns
 - Nt
 - Nu
 - Nv
 - Nw
 - Nx
 - Ny
 - Nz
- Agricole
 - A
 - A1
 - A2
 - A3
 - A4
 - A5
 - A6
 - A7
 - A8
 - A9
 - A10
 - A11
 - A12
 - A13
 - A14
 - A15
 - A16
 - A17
 - A18
 - A19
 - A20
 - A21
 - A22
 - A23
 - A24
 - A25
 - A26
 - A27
 - A28
 - A29
 - A30
 - A31
 - A32
 - A33
 - A34
 - A35
 - A36
 - A37
 - A38
 - A39
 - A40
 - A41
 - A42
 - A43
 - A44
 - A45
 - A46
 - A47
 - A48
 - A49
 - A50
 - A51
 - A52
 - A53
 - A54
 - A55
 - A56
 - A57
 - A58
 - A59
 - A60
 - A61
 - A62
 - A63
 - A64
 - A65
 - A66
 - A67
 - A68
 - A69
 - A70
 - A71
 - A72
 - A73
 - A74
 - A75
 - A76
 - A77
 - A78
 - A79
 - A80
 - A81
 - A82
 - A83
 - A84
 - A85
 - A86
 - A87
 - A88
 - A89
 - A90
 - A91
 - A92
 - A93
 - A94
 - A95
 - A96
 - A97
 - A98
 - A99
 - A100

Élément protégé au titre de l'article L 151-41 du CU

- Emplacement réservé
- Numéro emplacement réservé

Élément protégé au titre de l'article L 151-16 du CU

- Protection des commerces en RDC

Le territoire de la CAPH est concerné par des risques. Voir documents en annexe sur PPRt, PPRM, PPRi.
Sources : CAPH ; Service du cadastre ; Antea Group